

SEÇÃO TRANSVERSAL TIPO - RUA MANOEL BERNARDES

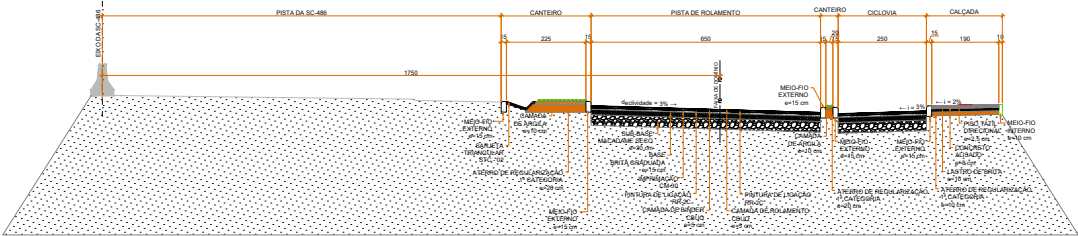

SEÇÃO TRANSVERSAL TIPO - MARGINAL DE ACESSO DA SC-486

1	Emenda inicial	08/2022	250
AÇÃO	DESCRIÇÃO	DATA	RESPONSÁVEL
<b>AMFRI</b> ASSOCIAÇÃO DOS MUNICÍPIOS DA REGIÃO DA FOZ DO RIO ITAJAI Rua Luiz Lopes Gonzaga, 1555 - Bairro São Vicente - CEP 88339-421 - Itajaí-SC - CREA/SC 056.988-6 amfri.org.br			
Prefeitura Municipal de Itajaí Estado de Santa Catarina			
Orçamento	0722	RUA MANOEL BERNARDES - BAIRRO ITAIPAVA	
Projeto	Jun/2022	Projeto	PAVIMENTAÇÃO ASFÁLTICA, DRENAGEM PLUVIAL, CICLOVIA, CALÇADÃO E SINALIZAÇÃO VÁRIA
Desenho	Jacque	Consultor	Itajaí-SC - CREA/SC 056.988-6 Escala 1:200
Projeto	GEO	Problema	Problema
Tratado	04/05	Volnei José Morastoni	Jacqueline Soares Barboza

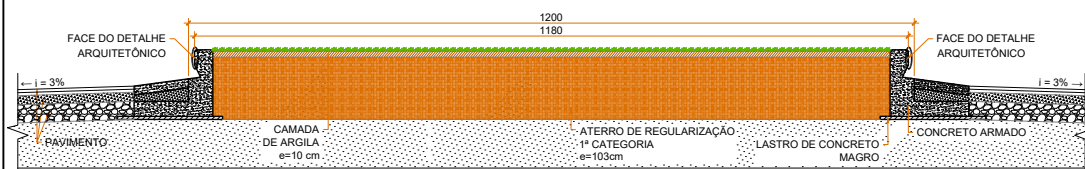

## DETALHE ROTATÓRIA

## RELAÇÃO DO AÇO

AÇO	N	DIAM (mm)	QUANT	UNIT (m)	C.TOTAL (m)
CA50	1	6.3	32	37.70	1206.40
	2	10.0	377	3.22	1213.94
	3	10.0	126	1.73	217.98
	4	10.0	126	2.13	268.38
	5	6.3	252	0.85	214.20

## RESUMO DO AÇO

AÇO	DIAM (mm)	C.TOTAL (m)	PESO (kg)
CA50	6.3	1.420,60	352,30
	10.0	1.700,30	950,50

PESO TOTAL Volume de concreto (C-25) = 27,90m³  
(kg) Área de forma = 131,95m²

CA50 1.302,80

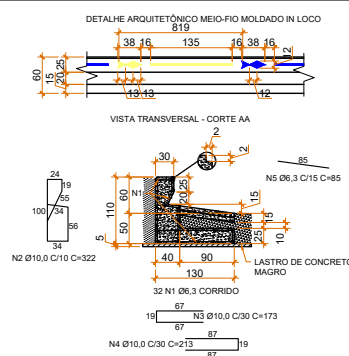

- NOTAS:
- CLASSE DE AGRESSIVIDADE AMBIENTAL=III (NBR 6118/03);
  - CONCRETO ESTRUTURAL fck=25 MPa;
  - ÇOS CA-50;
  - COBRIMENTO DAS ARMADURAS=3,0 CM;
  - DIMENSÕES EM CENTÍMETROS;
  - DETALHE FORNECIDO PELA SECRETARIA DE OBRAS DA PREFEITURA MUNICIPAL.

1	Emissão inicial	06/2022	JSB
AÇÃO	DESCRIÇÃO	DATA	RESPONSÁVEL



ASSOCIAÇÃO DOS MUNICÍPIOS DA REGIÃO DA FOZ DO RIO ITAJAÍ  
Rua Luiz Lopes Gonzaga, 1655 - Bairro São Vicente - CEP 88309-421 - Itajaí-SC - CREA-SC 050.968-0  
www.amfri.org.br engenharia@amfri.org.br amfri@amfri.org.br

Prefeitura Municipal de Itajaí  
Estado de Santa Catarina

Código	0722	RUA MANOEL BERNARDES - BAIRRO ITAIPAVA
Data	Jun/2022	Projeto
Desenho	Jacque	PAVIMENTAÇÃO ASFÁLTICA, DRENAGEM PLUVIAL, CICLOVIA, CALÇADAS E SINALIZAÇÃO VIÁRIA
Projeto	GEO	Estatística
Folha	05/05	Vide quadro estatístico em prancha
		Prefeitura Municipal
		Volnei José Morastoni
		Prefeito(a) Municipal
		Responsável Técnico
		JACQUELINE SOARES BARBOZA
		05273369983
		2022-06-27 11:49
		Jacqueline Soares Barboza
		Engenheira Civil - CREA-SC 099.442-5



LEGENDA		
LEVANTAMENTO TOPOGRÁFICO		
	Rede existente	
	Rede planejada	
	Cerca existente	
	Cerca planejada	
	Limite de área de proteção do SC-488	
	Limite de área de proteção do SC-489	
PAVIMENTAÇÃO PISTA		
	Asfalto	
	Asfalto 150 mm de base	
	Asfalto 150 mm de base + 150 mm de cimento	
PAVIMENTAÇÃO CALÇADA		
	Calçada 150 mm de base	
	Calçada 150 mm de base	
	Calçada 150 mm de base + 150 mm de cimento	
EQUIPAMENTOS URBANOS		
	Arvore	
NOTAS		
<p>o Projeto de Marginal de acesso do SC-488 é elaborado para a margem B da Estrada, assim como o projeto executivo para a margem A da mesma de acordo com o projeto executivo de Margem de acesso do SC-489.</p> <p>Problemas Margem A: o projeto executivo de Margem de acesso do SC-488 e o projeto executivo de Margem de acesso do SC-489 é de Rua Transversal assim como o projeto executivo de Margem de acesso do SC-489.</p>		
QUADRO RESUMIVO		
Extensão de projeto	200,74 m	8,00 m
Área total do projeto	1606,72 m <sup>2</sup>	64,00 m <sup>2</sup>
PAVIMENTAÇÃO PISTA		
Manutenção	740,00 m <sup>2</sup>	0,00 m <sup>2</sup>
Manutenção	104,72 m <sup>2</sup>	0,00 m <sup>2</sup>

[illegible]

[illegible][illegible]